

# FICHE TECHNIQUE 2011-16

## Cabine low cost

### Principe :

Monter une structure de cabine stable et sans la toile afin de pouvoir y fixer des bâches standard.



4 mâts pas trop longs 1,8 m maxi  
En haut desquels on fixe solidement  
Un bout de tube de 15 cm

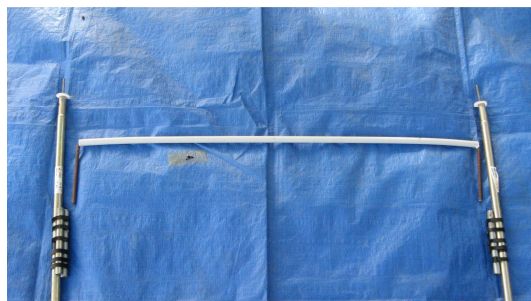

4 liaisons de 1 m de long réalisées en fer à béton de 8 mm.  
Pour éviter de se salir, les tubes sont recouvert d'un tube PVC de 16 mm de (tube IRO noir installations électriques)

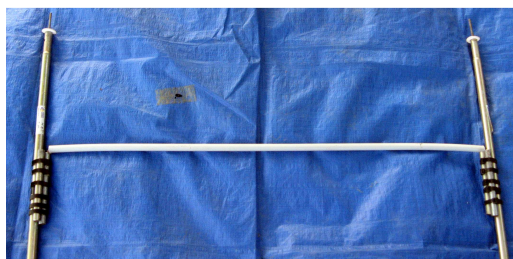

La structure est stable et solide même sans la toile.



La cabine en cours d'habillage. La toile est maintenue avec des pinces à linge (par exemple)

### **Liste des fiches techniques disponibles**

N°01 : **Aménagement des Malles**

N°02 : **Barres à feu**

N°03 : **Panneaux Multi fonctions**

N°04 : **Bloc toilettes**

N°05 : **Fours de camp**

N°06 : **Foyers économes**

N°07 : **Cuiseur solaire**

N°08 : **Gestion des bouteilles de Gaz**

N°09 : **Identification des tentes**

N°10 : **Redresser les piquets de tendeurs**

N°11 : Liste de matériel de camp

N°12 : ME01 Marabout Meute

N°13 : Harnais pour sacs lourds

N°14 : Batterie 12 V

N°15 : Tarpe

N°16 : Cabine