

» **COMPTE-RENDU - CONSEIL TERRITORIAL**
12/01/2024
Local SGDF de Bihorel

Structures	Présents
Equipe National (Centre de Ressources Ouest)	<input type="checkbox"/>
Equipe territoriale Normandie-Seine	<input checked="" type="checkbox"/>
Groupe Saint Jacques sur Darnétal	<input type="checkbox"/>
Groupe Marins Rouen - Boucles de Seine	<input type="checkbox"/>
Groupe René Leberte - Rouen	<input checked="" type="checkbox"/>
Groupe Plateau de Boos	<input checked="" type="checkbox"/>
Groupe Laperrine Gournay	<input checked="" type="checkbox"/>
Groupe 1 ^{ère} Rouen	<input checked="" type="checkbox"/>
Groupe La Forêt Verte Isneauville-Quincampoix	<input checked="" type="checkbox"/>

Structures	Présents
Groupe Mont-Saint-Aignan	<input checked="" type="checkbox"/>
Groupe Saint-Pierre - Yvetot	<input checked="" type="checkbox"/>
Groupe Jean Vauquelin Dieppe	<input type="checkbox"/>
Groupe Notre Dame de Bois-Guillaume	<input checked="" type="checkbox"/>
Groupe Lucien Bunel Barentin	<input checked="" type="checkbox"/>
Groupe Théodore Monod Bihorel	<input checked="" type="checkbox"/>
Groupe Foch Eu Mers Le Tréport	<input type="checkbox"/>
Groupe Elbeuf	<input checked="" type="checkbox"/>



**SCOUTS
GUIDES**
DE FRANCE



CONSEIL TERRITORIAL
12 JANVIER 2024



Vos prochains rendez-vous sur votre territoire :

18 février : Assemblée Territoriale

23-24 mars : WECAP

13-14 avril : Week-end Territorial

19 avril : Conseil Territorial

28 avril : CAMPS - échéance remise dossier administratif

4 mai : Assemblée Générale

26 mai : Journée Boost ton camps

2 juin : CAMPS - échéance avis équipiers territoriaux / RG

9 juin : CAMPS - Journée validation

21 juin : Conseil Territorial

Mouvement de jeunesse et d'éducation populaire catholique ouvert à tous, sans distinction de nationalité, de culture, d'origine sociale ou de croyance. Association de loi 1901 reconnue d'utilité publique, habilitée à recevoir dons et legs.

#2



Scouts et Guides de France
Immeuble Le Baudran - Bâtiment D
21-37 rue de Stalingrad 94 110 Arcueil
Tél : 01 44 52 37 37

sgdf.fr
f t i y



**SCOUTS
GUIDES**
DE FRANCE

CONSEIL TERRITORIAL
12 JANVIER 2024

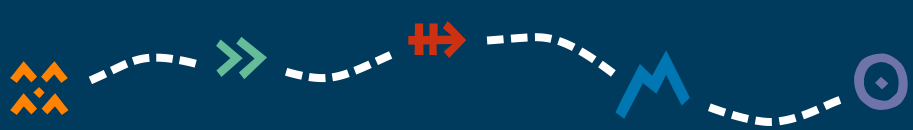

Retrouvez toutes les infos générales sur le lien ci-dessous
(des items ajoutés au fil de l'année) :

https://linktr.ee/SGDF_NormandieSeine



Mouvement de jeunesse et d'éducation populaire catholique ouvert à tous, sans distinction de nationalité, de culture, d'origine sociale ou de croyance. Association de loi 1901 reconnue d'utilité publique, habilitée à recevoir dons et legs.

#3



Scouts et Guides de France
Immeuble Le Baudran - Bâtiment D
21-37 rue de Stalingrad 94 110 Arcueil
Tél : 01 44 52 37 37

sgdf.fr
f t i y

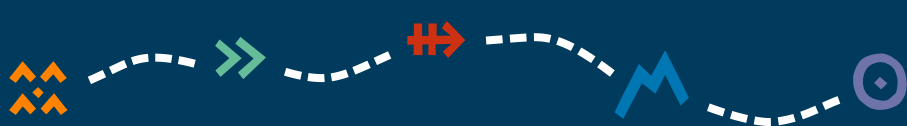

Newsletter territoriale

- ❖ Vous l'avez probablement vu en novembre : l'équipe territoriale vous propose une **newsletter territoriale** qui sort **tous les 2 mois**. L'objectif, au-delà d'informer, est de **créer de la transversalité entre vos groupes : partage d'idées, de projets, de besoins, ...**
- ❖ **Nous avons besoin de vous pour contribuer à cette newsletter !** N'hésitez donc pas à nous envoyer des images/témoignages/idées/remarques à ce lien (<https://framaforms.org/souhaitsparticipations-newsletter-territoire-normandie-seine-1696954773>) ou directement à sgdfnormandieseine@gmail.com.

Renouvellement convention CAF

- ❖ **Renouvellement en 2024 de la convention** avec la Prestation de Service Jeunes CAF.
- ❖ Dans ce cadre, il nous est demandé de fournir l'ensemble des projets des groupes ! Merci donc à **chaque groupe de renseigner son projet** sur <https://monprojet.sgdf.fr/>, 2 onglets dédiés à droite, **avant février 2024 !** Le cas échéant ou en cas de problème, envoyer rapidement un mail à rpaf.normandieseine@gmail.com.
- ❖ Pour rappel, **cette convention a permis de toucher plus de 60 000€** sur l'ensemble du territoire (et redistribués aux groupes) en 2023. La CAF finance à hauteur de 11,60€ versés par jeunes pour chaque week-end d'activités, ou de l'ordre de 0,58€ versés par heure d'activité par jeune.
- ❖ Pensez donc bien à **renseigner le registre de présences** ! C'est ce qui permet de justifier de nos activités auprès de la CAF notamment, et permet une rentrée de trésorerie non négligeable pour vos groupes.



✂ Campagne des camps 2024

- ❖ Rappel des dates de la campagne des camps sous forme d'un jeu.
- ❖ [Retrouvez la présentation complète ici.](#)



⚙ Point formation janvier 2024

- ❖ [Retrouvez la présentation ici](#) (taux d'encadrement, qualif, étapes de demande de formation, dates des formations, ...).
- ❖ A ce jour sur votre territoire Normandie-Seine :
 - 65% des unités n'ont pas de directeur d'accueil du scoutisme français ;
 - 35% des unités n'ont pas assez de chefs qualifiés pour assurer un camp ;
 - 43% des unités n'ont pas de qualification PSC1 dans l'encadrement.
- ❖ Idéalement, **2 sessions de formation PSC1 seront organisées par l'équipe territoriale avant fin juin** (1 session a minima). Vous en serez informé par mail.
- ❖ Le groupe d'Yvetot organise également une session PSC1 pour ses chefs : articulation à voir avec l'équipe territoriale pour éventuelle mutualisation ou contact ?
- ❖ Le groupe d'Yvetot demande par ailleurs aux équipiers territoriaux de réaliser une pique de rappel pour l'envoi en formation des jeunes chefs. Nous vous invitons à leur transmettre la présentation ci-dessus dans un 1^{er} temps, et qu'ils se rapprochent de leurs correspondants de branche au besoin.



- ❖ Le groupe Forêt Verte d'Isneauville-Quincampoix fait observer son fort besoin en formation pour ses jeunes chefs, malgré une faible trésorerie. Pour rappel, le territoire peut participer à hauteur de 1/3 des formations des chefs (Tech et Appro). Des aides financières peuvent également être sollicitées (Fond de Solidarité Interterritorial, [autres aides ici](#), mail à rpafr.normandieseine@gmail.com au besoin).

🕒 Week-End Territorial (WET) 2024

- ❖ **Participation financière des groupes modulée en fonction du nombre de jeunes et de la trésorerie** dans chacun des groupes. L'idée est d'appliquer la modulation des tarifs (imposée aux groupes par la CAF) à l'échelle du territoire et d'une façon la **plus neutre et objective possible**. Pour le calcul, la trésorerie des groupes est donc prise au 31 août (date où les budgets sont terminés et avant prélèvements du national) et lissée sur 3 ans pour atténuer les entrées/sorties exceptionnelles. **Trois tarifs seront proposés** au vu du graphique ci-dessous :

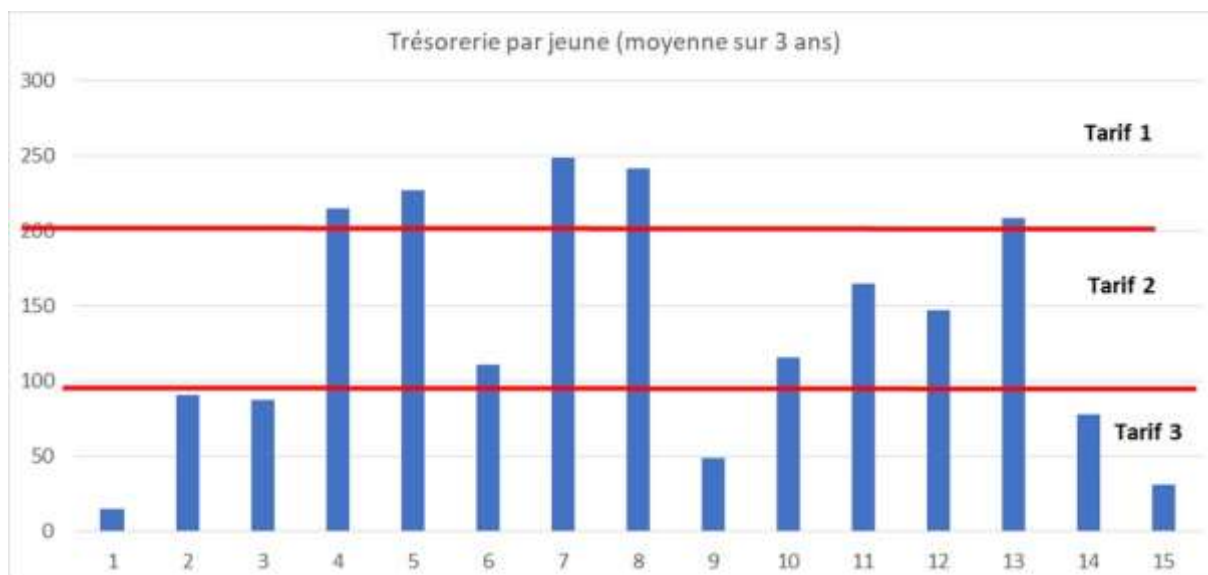

- ❖ **Lieu du WET présenté sous forme d'énigme que vous pouvez retrouver par mail.** Attention à **ne pas diffuser le lieu de l'événement en-dehors des SGDF ou sur les réseaux** (nous ne voulons pas d'intrusions indésirables pendant ce week-end, cela fait aussi parti des contraintes imposées pour l'obtention du lieu !).



Par sécurité, **toutes les entrées et sorties seront contrôlées.**

- ❖ Les **arrivés des groupes se feront de façon échelonnée.** Il faudra être rigoureux par rapport aux horaires qui vous seront fournies.
- ❖ **Privilégiez le covoiturage** car très peu de places de parking sur place.

Des volontaires pour un défi « Le WET à vélo » ? 😊 :P

- ❖ De forts risques incendie existent sur le lieu. Il sera donc **strictement interdit de faire du feu ou de fumer en dehors des zones délimitées à cet effet**, sous peine de renvoi immédiat du WET. Des plats chauds seront livrés directement sur place pour éviter les feux de cuisson (ce qui expliquera une hausse du tarif de l'événement malgré que le lieu nous soit prêté gracieusement).
- ❖ Organisation du WET en 4 villages. **Les RG (ou référents) des groupes seront contactés par les maires des 4 villages pour la logistique.** Dans chacun des villages seront des respo intendance, santé, matériel, et animation.
- ❖ Le WET sera basé sur la **thématique de la paix.**
- ❖ Niveau baby-sitting, **tout enfant non adhérent ne sera pas pris en charge** au WET.
- ❖ L'objectif sera toutefois d'accueillir au mieux l'ensemble des adhérents du territoire (y compris parents farfadets, respo matériel, chargés de mission divers, ...), et de les décharger pour que ceux-ci vivent un **week-end de jeu et de partage** avec leurs jeunes. En cela, les impessas et les compagnons seront fortement sollicités.
- ❖ **Les groupes sont sollicités au niveau du matériel.** Excel à renseigner ici.

Les besoins identifiés à ce jour sont les suivants :

- 9 marabouts 1m² ;
- 6 tentes patrouille (pour équipes territoriale et de services, en plus de vos besoins de groupe) ;
- 3 barnums de 4,5x3m ;
- 4 lits de camp ;
- 4 sacs de couchage ;
- 4 couvertures ;
- 2 brancards ;
- 16 tripâtes avec bouteille de gaz et une grande gamelle profonde (env. 50 litres mini) ;

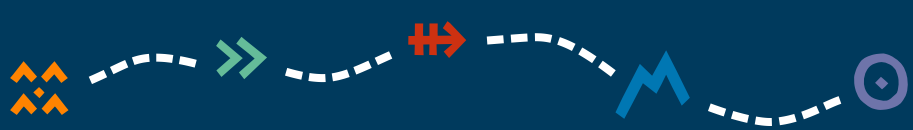

- 3 lots de 10 plateaux pour service ;
- 8 louches ;
- 8 spatules ;
- 20 jerricans ;
- 5 sonos autonomes avec micro de type https://sonomateriel.com/vonyx-vsa500-sono-portable-800-watts-batterie-integree?gad_source=1&gclid=Cj0KCQiAhomtBhDgARIsAB-caYynDE5z4Zf0h9ysTtBNzigvn5495DY-qGicf95BaA_bW6YBn594bz4NkaAhO1EALw_wcB → piste auprès de Boos, Maleaume (équipier territorial), et du Parc de la Métropole de Rouen ;
- 1 vidéoprojecteur ;
- Rallonges électrique (5,10,20,50m) autant que possible ;
- Matériel de sonorisation (ampli, enceintes, micro, câblage) autant que possible ;
- Spots autant que possible.

- ❖ Les **responsables matériel des groupes devront arrivés le samedi matin** : l'idée est d'anticiper au mieux la logistique et le montage des tentes afin que tous puissent pleinement profiter de l'événement dans les meilleurs conditions ensuite.
- ❖ Identification du matériel de chacun à bien anticiper.
- ❖ Anticiper également le marquage des dates de péremption sur les tuyaux des tripâtes.
- ❖ Lien vers le **teaser du WET 2024** :
<https://youtube.com/shorts/HoISSuKRDcA?feature=share>

Jeu / déambulation / partage

- ❖ Chacun a pris 10 minutes pour écrire :
 - **Une réussite lors de la préparation des camps 2023** ;
 - Ou un moment fort vécu avec les chefs au cours des derniers mois ;
 - Ou une belle réussite vécue au sein du groupe.
- ❖ Puis partage en petits groupes.

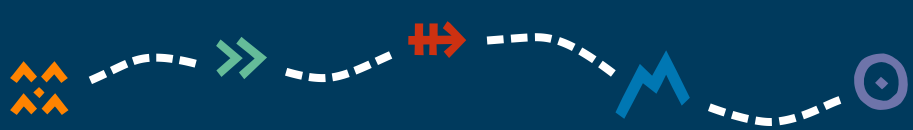

>X Questions diverses

- ❖ « Une cheftaine n'arrive pas à valider son moodle A l'abris de la maltraitance : défaut administratif a priori sur l'intranet. Comment faire ? »

Tenter de refaire le module en allant jusqu'à la dernière diapositive, puis si problème persistant, faire une capture d'écran prouvant la réalisation du module, et l'envoyer avec demande à sgdfnormandieseine@gmail.com pour faire remonter au national.

- ❖ « Pourquoi l'appel de la caravane n'est pas réalisé cette année (déception de certains jeunes) ? BET en // du WECAP »

L'année dernière, l'appel de la caravane avait été maintenu car cela avait été annoncé comme tel l'année précédente (le BET s'étant arrêté juste avant, et le changement de pédagogie n'étant pas encore complètement opéré chez les scouts-guides). Désormais, la nouvelle pédagogie est en place et ne comprend plus l'appel de la caravane. Aussi, cette décision repose sur des questions d'ordre logistique (manque de ressources dans l'équipe territoriale, cet événement est d'ailleurs piloté par des volontaires hors équipiers territoriaux), en plus de l'organisation du WET 2024.

Une alternative intéressante (pour 2025 ?) peut être d'organiser un appel de la caravane au sein même de vos groupes (voir à plus grande échelle si volontaires dans plusieurs groupes). Cela permettra aux scouts-guides de rencontrer leurs futurs chefs et pio-ca.

Enfin, il est vrai que le calendrier territorial évoquait un « appel de la caravane ». Cela est une erreur, qui a été rectifiée.



👏 Encore un bon moment !

- ❖ **Merci** aux groupes d'avoir été présents pour ce CT, ainsi qu'au groupe de Bihorel pour l'accueil : la bonne ambiance et les échanges étaient dignes de rois (et reines ! #leadership féminin ;) !



Romain AVICE
Chargé de communication au territoire
Le 14 janvier 2024