



» COMPTE-RENDU - ASSEMBLEE TERRITORIALE 03/03/2023

Centre Abbé Pierre, Esteville

Structures	Présents	Dont RA*
Territoire Normandie-Seine	<input checked="" type="checkbox"/>	<input checked="" type="checkbox"/>
Groupe Saint Jacques sur Darnétal	<input type="checkbox"/>	<input type="checkbox"/>
Groupe Marins Rouen - Boucles de Seine	<input checked="" type="checkbox"/>	<input type="checkbox"/>
Groupe René Leberte - Rouen	<input checked="" type="checkbox"/>	<input type="checkbox"/>
Groupe Plateau de Boos	<input checked="" type="checkbox"/>	<input type="checkbox"/>
Groupe Laperrine Gournay	<input checked="" type="checkbox"/>	<input checked="" type="checkbox"/>
Groupe 1 ^{ère} Rouen	<input checked="" type="checkbox"/>	<input type="checkbox"/>
Groupe Rouen Nord (nom provisoire)	<input type="checkbox"/>	<input type="checkbox"/>
Groupe Mont-Saint-Aignan	<input checked="" type="checkbox"/>	<input type="checkbox"/>

Structures	Présents	Dont RA*
Groupe Saint-Pierre - Yvetot	<input checked="" type="checkbox"/>	<input type="checkbox"/>
Groupe Jean Vauquelin Dieppe	<input checked="" type="checkbox"/>	<input type="checkbox"/>
Groupe Notre Dame de Bois-Guillaume	<input type="checkbox"/>	<input type="checkbox"/>
Groupe Lucien Bunel Barentin	<input checked="" type="checkbox"/>	<input checked="" type="checkbox"/>
Groupe Théodore Monod Bihorel	<input checked="" type="checkbox"/>	<input checked="" type="checkbox"/>
Groupe Foch Eu Mers Le Tréport	<input type="checkbox"/>	<input checked="" type="checkbox"/>
Groupe Elbeuf	<input checked="" type="checkbox"/>	<input checked="" type="checkbox"/>
RA* des jeunes	<input checked="" type="checkbox"/>	

*RA = Responsables Associatifs



Prochain Conseil Territorial le vendredi 14 avril à 19h30 (lieu à préciser)

A bien noter pour les RA

Assemblée Générale SGDF les 13 et 14 mai 2023 à Jambville





Rappels sur l'association SGDF

- ❖ Rappel de ce qu'est le Conseil d'Administration, ainsi que l'équipe de délégation générale, et délégués territoriaux (voir diapo).
- ❖ Temps « Question pour un champion » (voir fichier).
- ❖ **Zoom sur les Représentants Associatifs (RA)** : « élus dans leur groupe, territoire ou équipe nationale, ils ont pour principal objectif de **faire vivre dans l'association le débat démocratique** : conseils territoriaux, conseils des jeunes, assemblée territoriale, assemblée générale, ... ».
12 RA sur l'ensemble du territoire : merci à eux, et vivez à fond ce bel engagement !
- ❖ **A partir de l'année prochaine, les RA seront élus pour 2 ans.**
- ❖ Rappels sur le fonctionnement de l'Assemblée Générale (AG), de l'Assemblée Territoriale (AT) et de la démocratie aux SGDF (voir diapo).
- ❖ Pour info, en parallèle du processus démocratique **peuvent être déposées des pétitions sur le site <https://petitions.sgdf.fr/> pour faire émerger des sujets** qui peuvent éventuellement se transformer en résolutions pour l'AG.

Point sur les projets de groupe.

- ❖ Quelques définitions mises en avant par les groupes : projet en lien avec le Plan d'Orientation, en lien avec le territoire et le contexte local du groupe, ses besoins, et effectué sur le long terme (entre 1 et 2 ans), qui fédère le groupe (maîtrise comme jeunes) vers des objectifs/rêves communs.
- ❖ *Avez-vous un projet de groupe ?*
- ❖ *Quels liens entre votre projet de groupe et le Plan d'Orientation ?*
- ❖ *Quelle est la place de la participation des jeunes dans votre projet de groupe ?*



Point sur les engagements et les horizons du Plan d'Orientation

- ❖ voir diapo pour le détail des engagements et horizons.

Débats/retours d'expériences autour des engagements :

- ❖ **Engagement 1 : Faire alliance avec la nature**

Quelle place occupe les téléphones ?

Les téléphones sont mis en boîtes pendant les activités mais pas sans explications (ou mise en place d'autres systèmes pour éviter un usage intempestif).

HALP et conversion écologique

Approvisionnement HALP lors des WE (local privilégié),

Rapports aux images et à la communication

Limiter les images, réfléchir à leurs intérêts et la communication véhiculée, place des réseaux sociaux.

Manière de raconter les rétro (changer des montages photos, raconter via des pièces de théâtre, ...).

Mieux connaître la nature

Réaliser des ateliers lecture du paysage, reconnaissance des végétaux, ...

Etre en lien avec des professionnels types Natura 2000 par exemple.

Soins sur les lieux de camp (être exemplaire pour le respect de la nature et des lieux).

Participation à des projets « phares »

Lien avec association, ramassage des déchets, achats alimentaires auprès de la biocoop, camps à proximité du territoire, troc régulier, lien avec le bilan carbone, musée Le Chêne - accueil d'animaux blessés, ...

- ❖ **Engagement 2 - Grandir ensemble dans la joie**

Suivre le module à l'abri de la maltraitance

Rendu obligatoire pour tous les adhérents : <https://moodle.sgdf.fr/>. Pourquoi pas en groupe (unités, maîtrises, responsables).



Déficit de formation ressenti dans les groupes pour l'accueil des personnes handicapées

Communication à mieux mettre en place avec les parents pour mieux anticiper la « gestion » de ces handicaps notamment pour le camp.

Participation des jeunes

Bien respecter le jeu des conseils et la pédagogie des branches qui permet l'expression des jeunes.

Valoriser l'autonomie des jeunes notamment pour les +11ans, intégration des jeunes dans les conseils de groupe.

Mettre en place un conseil des jeunes (quelques jeunes de chaque unité pilotent, animent, participent, font remonter des infos ou travaillent sur des projets, lancent des idées, ...). Développer le conseil des jeunes au niveau du territoire et valoriser la parole des jeunes pour la faire remonter dans les CT/AT.

❖ Engagement 3 - S'ouvrir et s'engager

Manque de moyens humains en termes d'encadrement et chefs

Recruter via les chefs eux-mêmes fonctionne plutôt bien.

Accueillir plus de jeunes c'est aussi parfois accueillir plus de chefs (ça fonctionne à Yvetôt !).

Passer par le réseau des baby-sitters des enfants, ça marche pas mal aussi.

Taille des unités

Dédoubler éventuellement les unités pour soulager les chefs.

Plus simple pour faire vivre la progression personnelle, la vie d'équipe, la bienveillance, etc.

Bien adapter la taille des unités, se mettre en contact avec le territoire ou les autres groupes qui parfois sont aussi en besoin de jeunes.



Travail sur les horizons

- ❖ Lecture des 11 horizons du Plan d'Orientation (voir diapo).
- ❖ Feuilles renseignées pendant la soirée sur les horizons n°1, 3 et 7.
- ❖ **Horizon n°1 - Chaque jeune et adulte du mouvement est fier d'être scout ou guide et mobilise dans sa vie les compétences acquises dans le scoutisme.**
Ecrivez un mot pour dire pourquoi vous êtes fier d'être scout.
« Aide apportée parfois aux handicapés »
« Beaux moments »
« Valeurs »
« Proximité avec la nature »
« Bienveillance, écoute, respect de l'autre »
- ❖ **Horizon n°3 - Les unités vivent au moins une fois par an des projets en lien avec des organismes de vie citoyenne locale, de solidarité, de protection de l'environnement ou des acteurs de l'Eglise.**
Enoncez un partenariat possible.
« On participe au grand comptage des oiseaux avec la LPO »
« Certaines unités ont pu participer à la Fresque du Climat »
- ❖ **Horizon n°7 - L'association a réduit son bilan carbone de manière plus ambitieuse que ce qu'elle avait prévu pour 2025 (21% par rapport à 2020).**
Donnez une idée d'amélioration de pratique pour les rassemblements territoriaux (comme cette assemblée territoriale).
« Lieu proche d'une gare sur un horaire de journée »
« Meilleure promotion du covoiturage (et de l'AT) via togetzer par exemple, plus promotion utilisation Klaxit »
- ❖ Temps organisé par les RA de +16ans et Dieppe pour échanger en petits groupes sur les horizons n°2 et n°8.
- ❖ **Horizon n°2 - Pour chaque mission du mouvement, les responsabilités sont partagées à égalité entre hommes et femmes, entre filles et garçons.**
- ❖ **Horizon n°8 - Une proposition adaptée est vécue par chaque enfant et chaque adulte désireux de nous rejoindre, dans les 2 mois suivant sa prise de contact.**

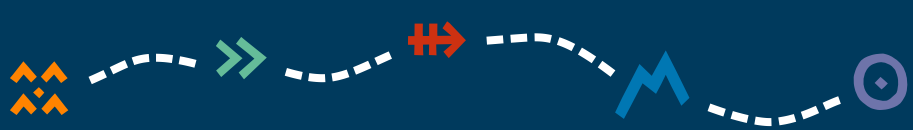

- ❖ Question posée pour amorcer l'**Horizon n°11 - Chaque groupe ou territoire est acteur de la vie des communautés chrétiennes de son environnement local, et est force de proposition pour les faire grandir.**

Quels sont les groupes pour lesquels le nom fait référence à l'Eglise ?

Réponses ci-dessous :

Groupe	Figures Religieuse / Civile / Militaire
Saint-Jacques de Darnétal	Jacques de Zébédée : Jacques de Zébédée dit le Majeur. Nom de la commune : <i>Sancti Jacobi</i> vers 1040 et 1050
Marins Boucle de Seine	Pas d'info.
René Lebertre Rouen	René Lebertre En <u>1927</u> , l'abbé Louvel et G. Tisserand, alors militaire à la retraite, fondent le groupe René Le Bertre. Le nom vient d'un ancien camarade de séminaire de l'abbé Louvel, blessé à la guerre et devenu tétraplégique en <u>1923</u> . Cette année-là, sept groupes seront créés, seul le groupe René Le Bertre existe encore.
Groupe Plateau de Boos Antoine de Saint Exupéry	Va de soi.
Laperrine Gournay	Marie Joseph François Henry Laperrine d'Hautpoul est un officier général français du début du XX ^e siècle né le <u>29 septembre 1860</u> à <u>Castelnaudary (Aude)</u> , mort accidentellement le <u>5 mars 1920</u> dans le <u>Tanezrouft (Algérie)</u> durant la première traversée aérienne du Sahara. Explorateur, fondateur des <u>Méharistes</u> , c'est un <u>général de division</u> et ami de <u>Charles de Foucauld</u> . Les compagnies méharistes sahariennes (de <i>méhari</i> , le dromadaire de monte saharien) étaient des unités de l' <u>armée française</u> destinées à contrôler les territoires du <u>Sahara</u> à l'époque coloniale.
Première Rouen	Via Marcel Callot bienheureux.
Forêt Verte Houpeville Quincampoix	Néant
Mont Saint Aignan	Thomas Becket , dit saint Thomas de Cantorbéry (<u>Londres, 21 décembre 1118</u> ¹ ou 1120 ² - <u>Cantorbéry, 29 décembre 1170</u>) est <u>archevêque de Cantorbéry</u> de <u>1162</u> à <u>1170</u> . Au cours des <u>années 1160</u> , il est engagé dans un conflit avec le <u>roi d'Angleterre Henri II Plantagenêt</u> sur les droits et privilèges de



	<p><u>l'Église catholique</u>. À la suite de cela, il est <u>assassiné</u> par des partisans du roi en 1170.</p> <p>Il est <u>canonisé</u> en 1173 dans la <u>cathédrale de Canterbury</u>, devenue lieu de <u>pèlerinage</u>. Il est considéré comme un <u>saint</u> et un <u>martyr</u> par l'Église catholique et la <u>Communion anglicane</u>.</p> <p>L'église Saint-Thomas-aux-Malades aussi connue sous le nom de l'église Saint-Thomas-de-Cantorbéry se situe dans le complexe hospitalier du Belvédère, au cœur de la ville de Mont-Saint-Aignan.</p>
Saint-Pierre Yvetot	<p>Saint-Pierre</p> <p>L'église Saint-Pierre d'Yvetot a été anéantie en 1940 par les bombardements. Sa reconstruction a débuté en 1949.</p> <p>Pierre (saint Pierre pour les <u>catholiques</u> et les <u>orthodoxes</u>), <u>apôtres</u>. Il est né vraisemblablement au tournant du 1^{er} siècle av. J.-C. et serait mort selon la <u>tradition chrétienne</u> entre <u>64</u> et <u>68</u> à Rome. Premier <u>évêque de Rome</u></p>
Jean Vauquelin Dieppe	<p>Jean Vauquelin, né en <u>février 1728</u> à <u>Dieppe</u> et mort le <u>10 novembre 1772</u> à <u>Rochefort</u>, est un <u>officier de marine français</u>, célèbre pour sa bravoure. (Nouvelle France et Océan Indien)</p>
Notre-Dame de Bois Guillaume	<p>Notre Dame Eglise Notre-Dame des Anges</p> <p>Notre-Dame des Anges est un des noms de la <u>Vierge Marie</u>, en tant que « Reine des <u>anges</u> » selon l'<u>Église catholique</u>.</p>
Lucien Brunel Barentin	<p>Père Jacques de Jésus (Lucien Brunel) Lucien Louis Bunel, dit Jacques de Jésus ou le père Jacques de Jésus, né à <u>Barentin</u> (Seine-Maritime) le <u>29 janvier 1900</u> et mort à <u>Linz (Autriche)</u> le <u>2 juin 1945</u>, est un <u>prêtre catholique français</u> et religieux <u>carme</u>.</p> <p>Pendant la seconde guerre mondiale, il a protégé des enfants juifs. À ce titre, il est honoré à <u>Yad Vashem</u> comme un <u>Juste parmi les nations</u>.</p> <p>Béatification (ouverture du procès le 29 avril 1997)</p>
Théodore Monod Bihorel	<p>Théodore André Monod, né le 9 avril 1902 à <u>Rouen</u> et mort le 22 novembre 2000 à <u>Versailles</u>, est un scientifique <u>naturaliste biologiste</u>, <u>explorateur</u>, <u>érudit</u> et <u>humaniste français</u>. Il est « le grand spécialiste français des <u>déserts</u> », « l'un des plus grands spécialistes du <u>Sahara</u> au XX^e siècle » et « bon nombre de ses 1 200 publications sont considérées comme des œuvres de référence »¹.</p> <p>Pour <u>Jean Dorst</u>, Théodore Monod « a été bien plus qu'un savant naturaliste à la curiosité toujours en éveil. C'était un</p>



	humaniste au vrai sens du terme, un penseur, un philosophe et un théologien ² . » Jean Dorst : Ornithologue, philosophe
Foch Eu	Ferdinand Foch est un <u>général</u> , <u>maréchal de France</u> et membre de l' <u>Académie française</u> .
Elbeuf	Pas d'info.

» Bilan de l'AT

2 propositions faites aux groupes en bilan de l'AT :

- ❖ **Proposition 1** : On remonte les choses mises en place au niveau des groupes en lien avec le Plan d'Orientation (quelles difficultés, adaptations, retours d'expériences, ...)
Ou
- ❖ **Proposition 2** : On lance une expérimentation sur des engagements et horizons précis (on monte une équipe pilote chargée de cette expérimentation pour faire remonter ses résultats à l'AT suivante l'année prochaine).
- ❖ **La proposition 2) a été retenue par les groupes => On lance une expérimentation.**

Divers sujets évoqués pour cette expérimentation :

- ❖ **Sujet 1** - déployer une communication et entraide forte à l'échelle du territoire et entre les groupes.
Porter une meilleure orga et coopération entre les groupes (via la com', les échanges financiers et matériels, rencontres, WE territorial plus déployés, ...).
Déployer des boucles de conversations entre chefs proposés, ...
⇒ Il est rappelé que ces boucles existent déjà sur le territoire.
⇒ Sujet 1 écarté (déjà fait ou en cours par le territoire).

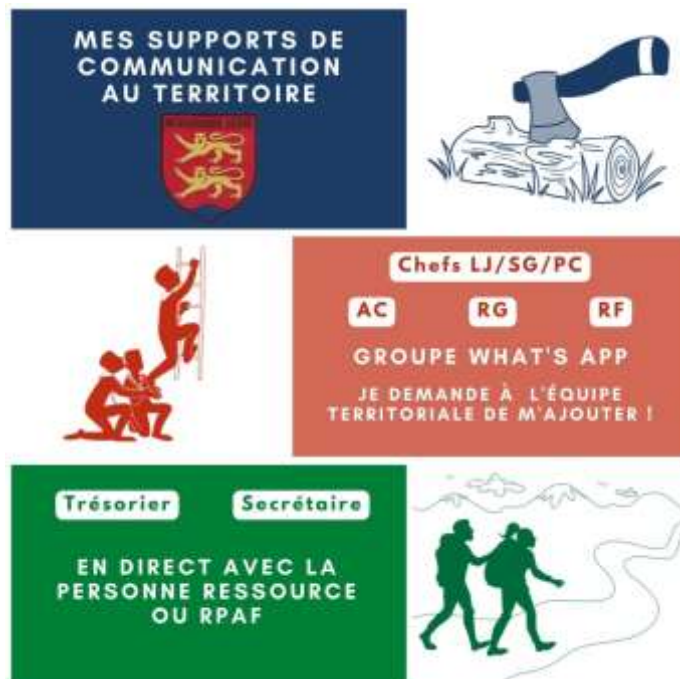



- ❖ **Sujet 2** - déployer les conseils des jeunes sur le territoire et au sein des groupes.
- ❖ **Sujet 3** - lien avec la nature / Conversion Écologique.
Développer quelque chose sur l'émerveillement notamment pour les plus jeunes. Ou calculer l'empreinte carbone des groupes et territoire puis mettre en commun et mettre des objectifs pour diminuer l'empreinte carbone de l'ensemble des territoires. Ou définir une zone que l'on va observer pour l'INSEE par exemple pour chacun des groupes et faire remonter les observations et en lien avec un programme national.
- ❖ Résultat des votes sur les sujets :
 - 17 votes pour le sujet 2 ;
 - 6 votes pour le sujet 3.

On lance une expérimentation sur le conseil des jeunes ! Besoin de volontaires pour préparer un projet que l'on déploierait en septembre.

N'hésitez pas à contacter le territoire si vous êtes volontaires !

* Temps spirituel

- ❖ [Retrouvez le temps spirituel ici.](#)

✂ Une bonne Assemblée Territoriale !

- ❖ **Merci** aux groupes et RA d'avoir été présents pour cet AT : la bonne ambiance, les échanges de qualité, et la démocratie étaient bien au rendez-vous !

Romain AVICE
Chargé de communication au territoire
Le 19 mars 2023