

Autorisation parentale

Pionniers - Caravelles - Camp Corse 2022

Je soussigné(e), responsable legal de l'enfant..... l'autorise a participer au camp Scout et Guides de France du **27 Juillet au 10 aout 2022**. Le camp se deroulera en corse entre Porto Vecchio et Propriano. En lien avec l'equipe educative issue du groupe local de la 1ere Mulhouse, j'accepte :

- Que mon enfant participe a toutes les activites preparees par l'equipe encadrante
- Que la maitrise effectue toute action qui necessiterait une intervention medicale
- Que mon enfant participe a des activites en autonomie
- Que mon enfant se fasse transporter dans un vehicule conduit par un membre de la maitrise
- Que mon enfant participe a des action en lien avec des agriculteurs et/ou des maraichers
- Que l'association des Scouts et Guides de France utilise l'image de mon enfant dans ses supports de communication.
- De rester en lien avec la maitrise pour toute demande ou information complementaire
- Que mon enfant participe a la randonnee Mare a Mare Sud.
- Que mon enfant participe a des activites en littoral de la mer, sur une plage surveillee

Coordonnees des parents pendant le camp :

Fait a

Le

Signature :



sgdf.fr

Scouts et Guides de France
65, rue de la glacière 75013 Paris
Tel. 01 44 52 37 37

 / scoutsetguides

 / sgdf

GROUPE :
TERRITOIRE :
ANNEE : 20 - 20
IDENTITÉ

Nom		
Prénom		
Sexe	<input type="checkbox"/> M	<input type="checkbox"/> F
Date de naissance		

RESPONSABLES DE L'ENFANT (A prévenir en cas d'urgence)

Nom et Prénom	Téléphone 1	Téléphone 2

PROBLEMES DE SANTE PASSÉS ET ACTUELS

Maladies, handicap, hospitalisations, opérations... Avec les dates des évènements.

Prise de traitement médical quotidien ?

- OUI, joindre une ordonnance médicale récente et les médicaments correspondants dans la boîte d'origine marquée au nom de l'enfant. Aucun médicament ne pourra être donné sans ordonnance.
- NON.

En cas de problème de santé au long cours, nécessité d'en parler avec l'assistant sanitaire ou un chef de la maîtrise. Un PAI (Projet d'Accueil Individualisé) peut s'avérer nécessaire et être mis en place. Si un PAI a été établi à l'école, une copie peut être fournie, sinon un modèle scout existe sur doc en stock.

POINTS D'ATTENTION CONCERNANT L'ENFANT

Par exemple : troubles du sommeil, mouille son lit la nuit, saignements de nez, régime alimentaire, hyperactivité, handicap, prothèses dentaires et auditives, port de lunettes ou lentilles de contact, votre fille est-elle réglée ? etc.

--

ALLERGIES

Aliments, médicaments

Type de réaction (œdème, urticaire, ...)

VACCINATIONS

Il est **demandé** de joindre une photocopie de la/des page(s) de vaccination du carnet de santé ou de fournir une attestation des vaccinations réalisées **en cas d'absence de carnet**.

Maladie	Nom du vaccin (entourer le nom)			Date du dernier rappel	
DTP (Diphtérie, Tétanos, Poliomyélite)	Infanrix Hexa® Hexyon®	Pentavac®	Repevax®	Revaxis®	
Coqueluche			Boostrix®		
Haemophilus influenzae					
Hépatite B		Engerix B® Genhevac®			

Maladie	Nom du vaccin	Nombre d'injections reçues
Méningocoque C	Neisvac® Meningitec®	
Pneumocoque	Prevenar®	
ROR (Rubéole, Oreillons, Rougeole)	Priorix®	
Tuberculose	BCG	

Autre	Hépatite A (Avaxim®, Vaqta®, Havrix®)	Typhoïde (Typhim®)	Fièvre jaune (Stamaril®)	Rage (Vaccin rabique)
Date				

Nom et fonction de la personne ayant vérifié la conformité des vaccinations :

Pour rappel, pour les enfants nés avant 2018, seule la vaccination DTP est obligatoire. Les autres informations sont indispensables pour permettre au corps médical d'estimer l'état de santé de votre enfant si nécessaire.

Date :

Signature :

Je soussigné.e, _____ responsable légal de l'enfant, déclare exacts les renseignements portés sur cette fiche et autorise le responsable du séjour à prendre, le cas échéant, toutes mesures (traitement médical, hospitalisation, intervention chirurgicale) rendues nécessaires par l'état de l'enfant.

Date et Signature des parents :

Observations pendant le séjour :



SCOUTS GUIDES DE FRANCE

14 Mai 2022





**SCOUTS
GUIDES**
DE FRANCE 

Réunion parents Camp Pionniers - Caravelles

14 Mai 2022

Scouts et Guides de France

Immeuble le Baudran

21-37 rue de Stalingrad - 94 110 Arcueil Tél : 01 44 52 37 37

SOMMAIRE





SCOUTS
GUIDES
DE FRANCE

Présentation de la maîtrise



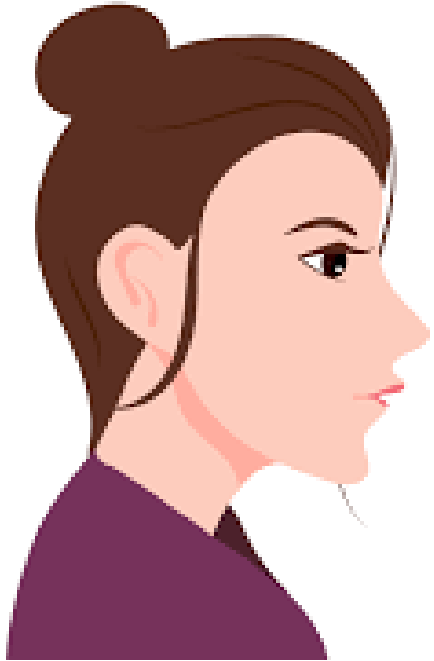

Maurine

Responsabilité
Communication & Itinérance

Diplômes

Equivalent B.A.F.A
P.S.C.1

Profession

Educatrice Spécialisée



Agathe

Responsabilité
Sanitaire

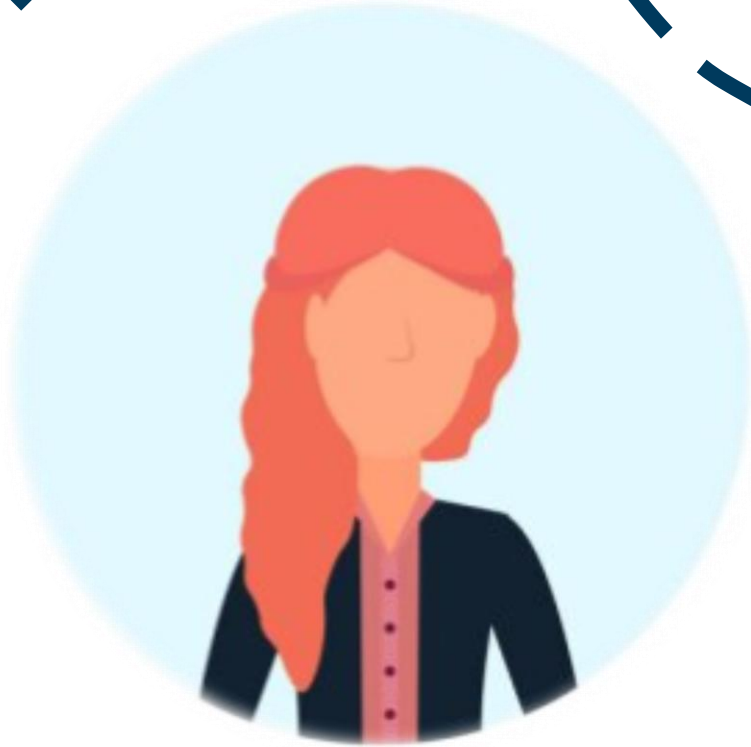

Diplômes

Equivalent B.A.F.A
P.S.C.1

Profession
Educatrice Spécialisée



Profession
Educateur Spécialisé

Diplômes

B.A.F.A Accueil de Scoutisme
Formateur B.A.F.A
P.S.C.1

Responsabilité
Directeur de camp

Coco





Chloé

Responsabilité
Intendance

Profession
Infirmière

Diplômes

B.A.F.A
Formatrice BAFA
P.S.C.1





Responsabilité
Marche

Diplômes

B.A.F.A
P.S.C.1

Profession

Chargée projets environnementaux & sociaux

Anaëlle

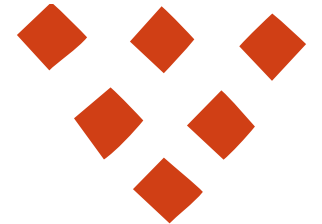



LA PEDAGOGIE PIONNIERS- CARAVELLES



« Découvrir l'Europe, prendre des initiatives, s'impliquer dans les enjeux de solidarité...Les pionniers-caravelles mènent des projets citoyens qui les rendent acteurs de la cité. »

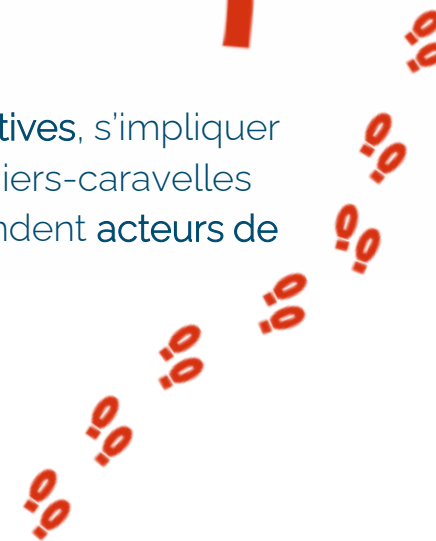

La progression collective

Concevoir

Agir

Partager

La progression personnelle



La progression collective



La progression personnelle



LES SOURCES

1^{ÈRE} ANNÉE



2^{ÈME} ANNÉE



3^{ÈME} ANNÉE





**SCOUTS
GUIDES**
DE FRANCE

Conseils de Caravane

Instance de décision avec tous



Conseils d'équipe

En équipe de vie, animé par le
responsable d'équipe

Le jeu des Conseils



Conseils de Maîtrise

Instance de décision avec tous



Conseils de vie

Responsables d'équipes +
maîtrise





**SCOUTS
GUIDES**
DE FRANCE

LE CAMP



CORSE 2022

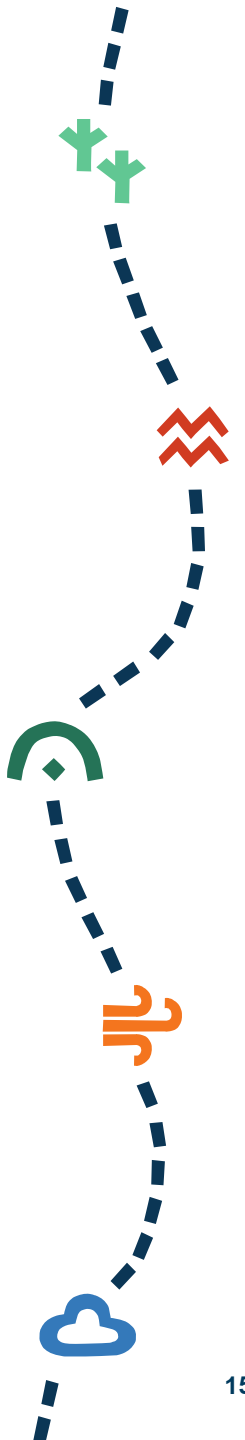

Quelques chiffres

6
Jours de marche



1 000m
Dénivelés/jours



Positifs ou négatifs
... ou les deux !

82
kilomètres



Soit environ 15-20km/jour,
Soit environ 5 à 8h en fonction
des jours & dénivelés





**SCOUTS
GUIDES**
DE FRANCE



PARTIE I Randonnée

5 étapes
de randonnée

Départ :
Porto Vecchio



Arrivée :
Propriano



PARTIE II Camp scout

1 semaine
de camp
à Propriano



















Imaginaire,
activités,
Sources
& Promesses

Retour
maison



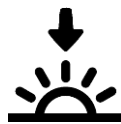

Planning 1^{ère} Semaine

	27 Juillet	28 Juillet	29 Juillet	30 Juillet	31 Juillet	1 ^{er} Août	2 Août
		Marche Porto Vecchio	Marche Cartalavonu	Marche Lévie	Marche Serra Di Scopamena	Marche Santa Lucia Di taliano	Marche Burgo
		Cartalavonu 5h 880 m 	Levie 5h de marche 500 m  900 m 	Serra Di Scopamena 6h de marche 760 m  520 m 	Santa Lucia Di taliano 5h de marche 400 m  800 m 	Burgo 6h de marche 600 m  1000 m 	Propriano 1h30 de marche 400 m 
	Briefing rando	Veillée Calme / chants / petits jeux	Veillée Calme / chants / petits jeux	Veillée Calme / chants / petits jeux	Veillée Calme / chants / petits jeux	Veillée Calme / chants / petits jeux	Veillée Calme / chants / petits jeux
	Porto Vecchio	Cartalavonu	Lévie	Serra Di Scopamena	Santa Lucia Di taliano	Burgo	Propriano



Planning 2^{ème} Semaine

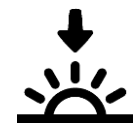

	3 Août	4 Août	5 Août	6 Août	7 Août	8 Août	9 Août	10 Août
		Installations	Visite	Sources	Sources	Temps modulable	Rangement & Désinstal'	
		Grand Jeu	Visite	Sources	Sources	Grand Jeu	Rangement Désinstal'	Chacun chez soi
	Veillée Spectacle	Veillée désert	Grand jeu D'approche	Sources	Promesses	Clôture imaginaire	Dodo aéroport	Dodo à partir de 18h

Projet Pédagogique

**Développer
l'individu dans le
collectif**



Responsabilités individuelles



Service à effectuer sur prise
d'initiative



Alternance de temps entre Equipe et
Caravane

**Découvrir et respecte
son environnement**



Sensibilisé et expérimenté le tri des
déchets



Découverte de la gastronomie Corse



Découverte de la culture & paysage
de la région

**Vivre des temps forts
et créer des souvenirs
communs**



Dépassement physique selon les
capacités de chacun



Construction et élaboration d'un
temps de rencontre par les jeunes



Adhérer à un imaginaire et à des
grands jeux

ET CONCRÈTEMENT ?

27 Juillet

- ⊙ **Départ**
4h00 à l'aéroport d'Entzheim
- ⊙ **Strasbourg - Figari:**
Avion - 1h35 de vol
- ⊙ **Figari - Porto Vecchio:**
Bus - 2h30 de route

10 Août

- ⊙ **Départ 10/08 :**
Bus à 4h00 à Propriano
1h45 de route
- ⊙ **Figari - Strasbourg:**
Avion - 1h35 de vol
- ⊙ **Strasbourg Mulhouse:**
?

ET POURQUOI L'AVION ET PAS UN AUTRE MOYEN DE LOCOMOTION PLUS HALP ?

AVION

1 903 €

+ Retours différencié
sans surplus financier

+ 1h35 de trajet

AUTRE MOYEN DE LOCOMOTION PLUS HALP

Bus :

9 765 € (devis le plus accessible)

+ 17 h de trajet minimum (sans l'attente au ferry)

+ 20 personnes =/= remplir un bus

Train :

- A/R Nice = env. 300€/pers

→ 6 900

- Ferry Nice – Bastia = 35€/pers

→ 805

- Bastia – Porto Vecchio = 700 € (devis bus)

→ 8 405 €

Covoiturage ?

Intitulé	Montant
Intendance	2 640 €
Pédagogique	247,5 €
Médical + matériel	265 €
Transports personnes + location camionnette + Essence AR + sur place + Anticipation autre voiture	4 103,87 €
Hébergement	704 €
Provisions (formations, frais exceptionnels, matériel)	627 €
Total	8587 €

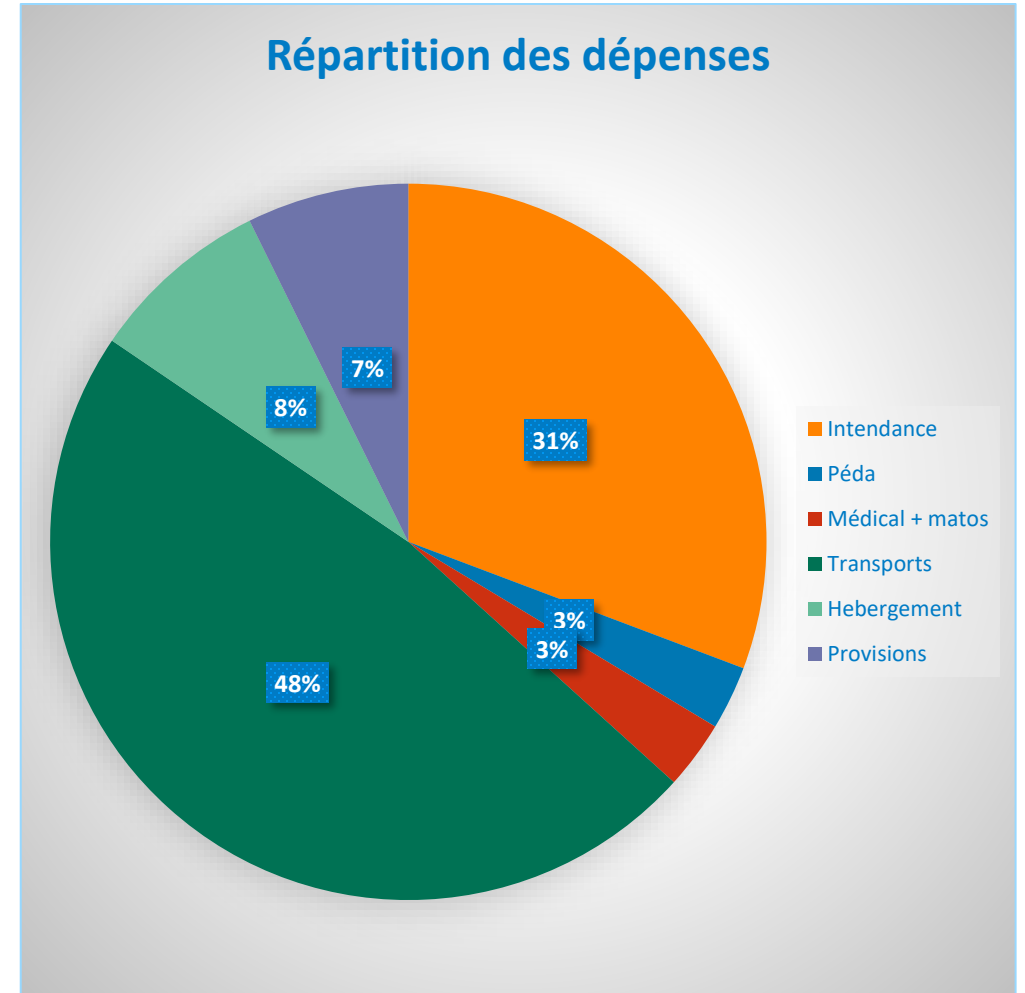



Intitulé	Montant
Participation des familles	6 548€
Participation de l'unité	2 000€
Total	8587 €

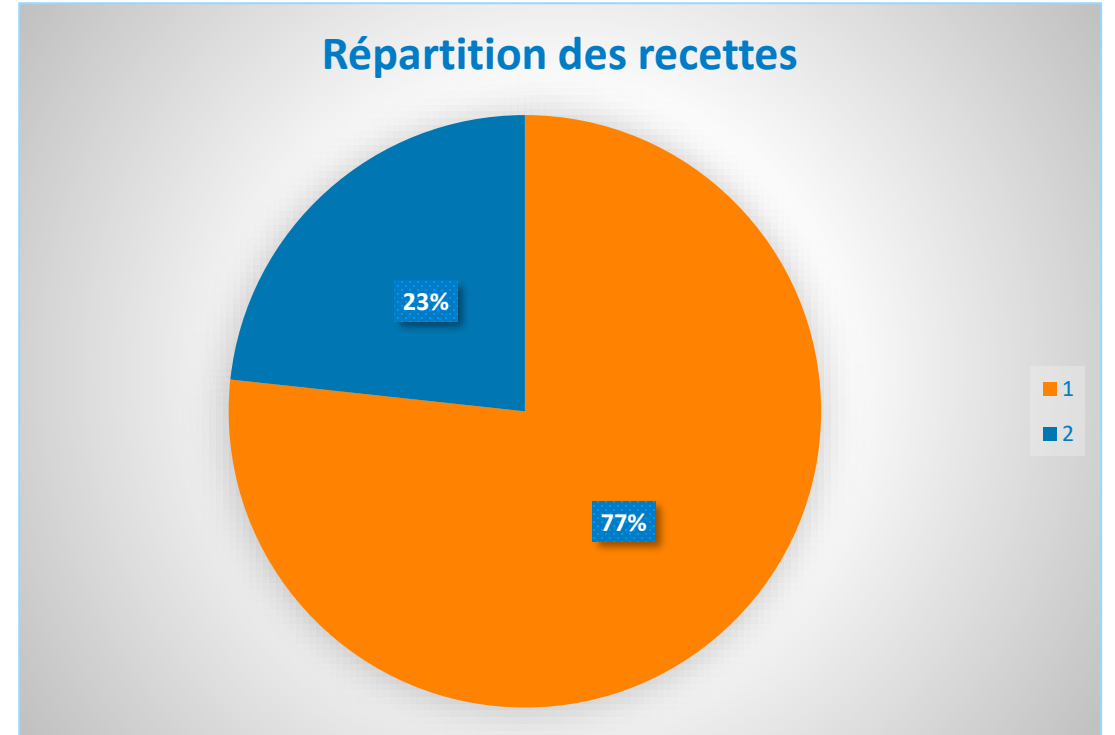

Prix du camp :

400€

Imaginaire





ADMINISTRATIF



Fiches sanitaires
Copie des vaccins



Autorisations parentales

FINANCIER



Acomptes de camp

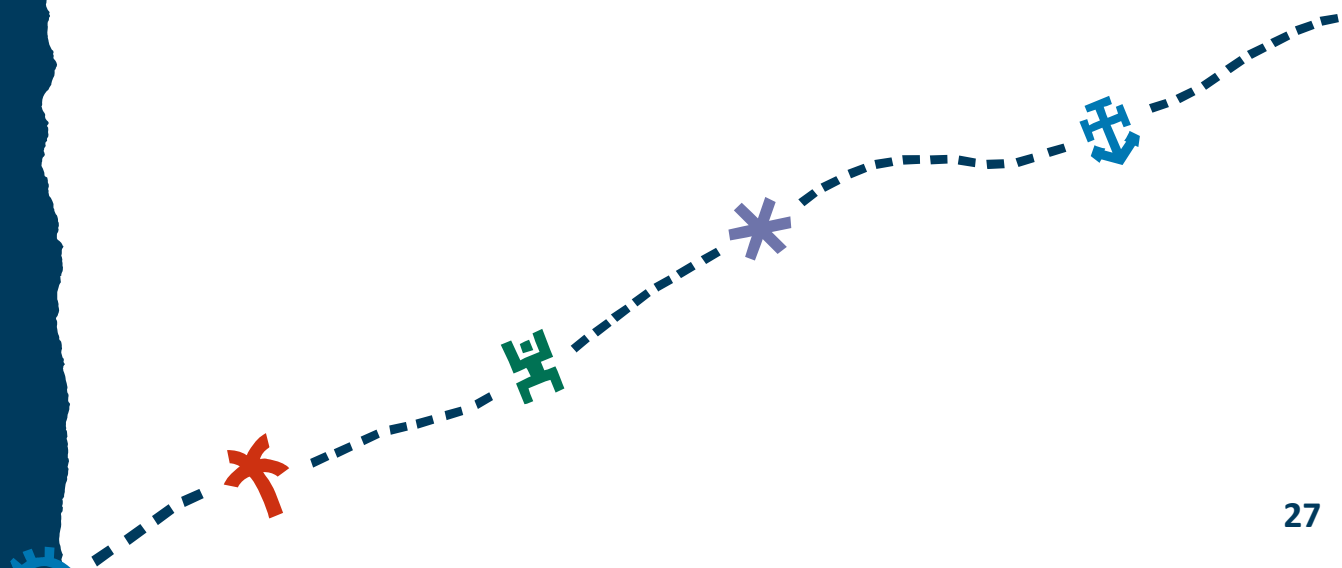



**SCOUTS
GUIDES**
DE FRANCE

Merci.

Scouts et Guides de France
Immeuble le Baudran
21-37 rue de Stalingrad - 94 110 Arcueil Tél : 01 44 52 37 37